

## INVITACIÓN Y BASES OPEN SUP Y KDM

- **Fecha y Lugar de Celebración:** sábado 19 de junio de 2021, **Club Actividades Náuticas Eslora**, Sanlúcar de Barrameda (Cádiz).
- **Periodo de Inscripción:** desde el lunes 7 de junio al miércoles 16 de junio hasta las 23.59 horas. Formulario de inscripción en la web [www.eslorapiraguismo.com](http://www.eslorapiraguismo.com)
- **Entrega FLP:** Obligatorio en la Recogida de Dorsales (Deportistas, Árbitros, Técnicos, ...) **Anexo II**
- **Recogida de Dorsales:** sábado 19 de junio de 9.00 a 9:45 horas.
- **Reunión de Delegados:** sábado 19 de junio a las 10:00 horas.
- **Categorías, distancias y tiempos de control:**

Categoría	SUP	
	Hombre	Mujer
Infantil (Sub-14)	Tabla hasta 12'6 (1,5 km)	Tabla hasta 12'6 (1,5 km)
Cadete (Sub-16)	Tabla hasta 12'6 (3 km)	Tabla hasta 12'6 (3 km)
Senior (de 16 a 40 años)	Tabla hasta 14' (10 km)	Tabla hasta 14' (10 km)
Veterano A (+ de 35 años)	Tabla hasta 14' (10 km)	Tabla hasta 14' (10 km)
Veterano B (+ de 50 años)	Tabla hasta 14' (10 km)	Tabla hasta 14' (10 km)
Popular (+ de 16 años)	Tabla hasta 14' (3 km)	Tabla hasta 14' (3 km)
Categoría	KDM	
	Hombre	Mujer
Senior	SS1 (15 km)	SS1 (15 km)
Veterano	SS1 (15 km)	SS1 (15 km)

Un palista sólo podrá realizar 1 pruebas como máximo, en su categoría o en la inmediatamente superior, (inferior en caso de Veteranos), exceptuando los infantiles y cadetes que deberán competir en su categoría.

Las categorías irán agrupándose hasta conseguir un mínimo de 6 participantes, siempre que fuese posible.

La edad a considerar para la pertenencia a cada una de las categorías será la que resulte de restar al año actual el año de nacimiento del deportista, independientemente del mes en el que cumpla los años.

- **Tiempos de Control:** No hay tiempo de control.

- **Horario:**

SÁBADO 19 DE JUNIO		
Salida	Hora	Categorías
1ª	10:30	SS1 y SS2 Infantiles y SUP Infantiles y cadetes
2ª	11:15	SS1 Y SS2 Cadetes y Tradicionales
	11:20	SUP Senior, Veteranos y Popular
3ª	13:30	SS1 y SS2 Juveniles, Senior, Veteranos y V-1 Senior

Los horarios son orientativos y pueden ser cambiados en función de las condiciones climatológicas

- **Participación en el Open de SUP y KDM**

- Participación abierta a cualquier deportista.
- **Al ser una prueba en aguas abiertas, es obligatorio el uso de Leash y chaleco salvavidas**, en caso de no contar con chaleco salvavidas la organización puede apórtalo siempre y cuando se indique en la inscripción

- **Cambios y Bajas:**

Una vez finalizado el plazo de inscripción no se podrán realizar nuevas altas, bajas ni cambios de titulares por reservas.

- **Sistema de llegadas y salidas**

- Salida: Las salidas 1ª, 2ª y 3ª se darán desde agua. La 4ª salida se dará desde tierra.

En la reunión de delegados se informará si se produce algún cambio en el sistema de salida.

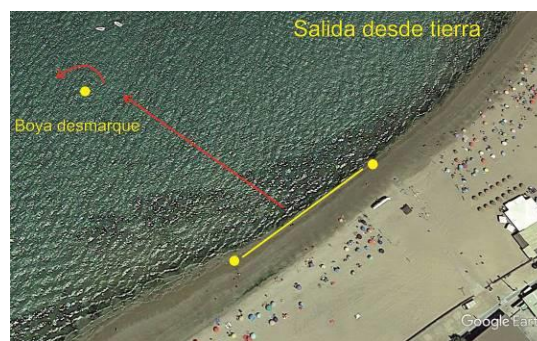

- Llegada: se dejará la embarcación en la línea de playa y se cruzará la línea de meta a pie con la pala en la mano, situada a unos 50 m del agua.



- **Recorridos:**
  - **Circuito de 1.500m**
    - Infantil SS1 y SS2 2 vueltas
    - Infantil SUP 1 vuelta
    - Cadete SUP 2 vueltas
    - Amateur SUP 2 vueltas

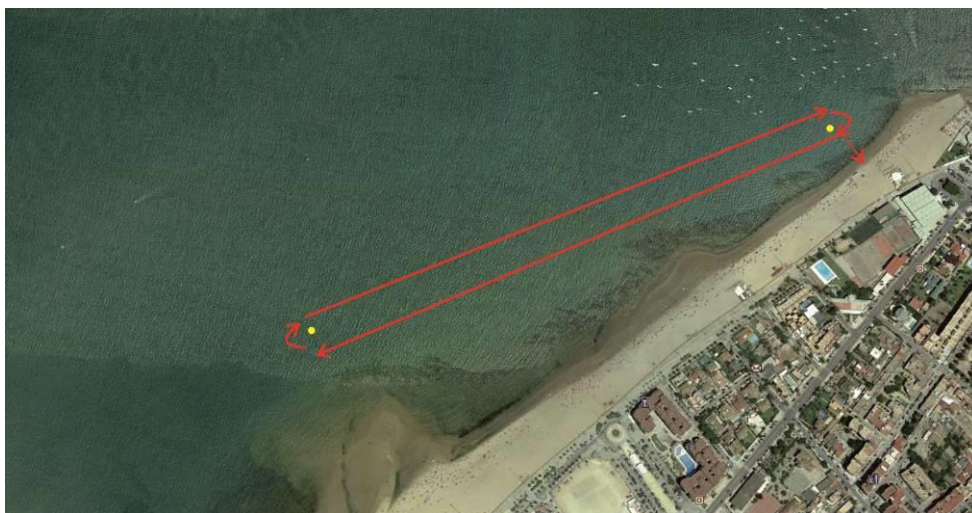

- **Circuito de 10.000m**

- Cadete SS1 y SS2
- Tradicional
- Elite SUP



- **Circuito de 15.000m**

- Senior y veteranos SS1 y SS2



En la Reunión de Delegados se informará de otros detalles de la Prueba como las características de la Salida y demás aspectos de la misma.

El Club de Actividades Náuticas Eslora ofrecerá a los participantes una comida y bebida de en formato individual para respetar las medidas covid-19.

• **Medallas y trofeos:**

- Se entregarán medallas a los deportistas de las tres primeras embarcaciones clasificadas, en cada una de las categorías y modalidades.
- Se entregarán trofeos a los tres primeros clubes andaluces de la Clasificación Final.

## ANEXO I – PLANO DE SITUACIÓN Y MEDIDAS COVID-19 A CUMPLIR OBLIGATORIAMENTE

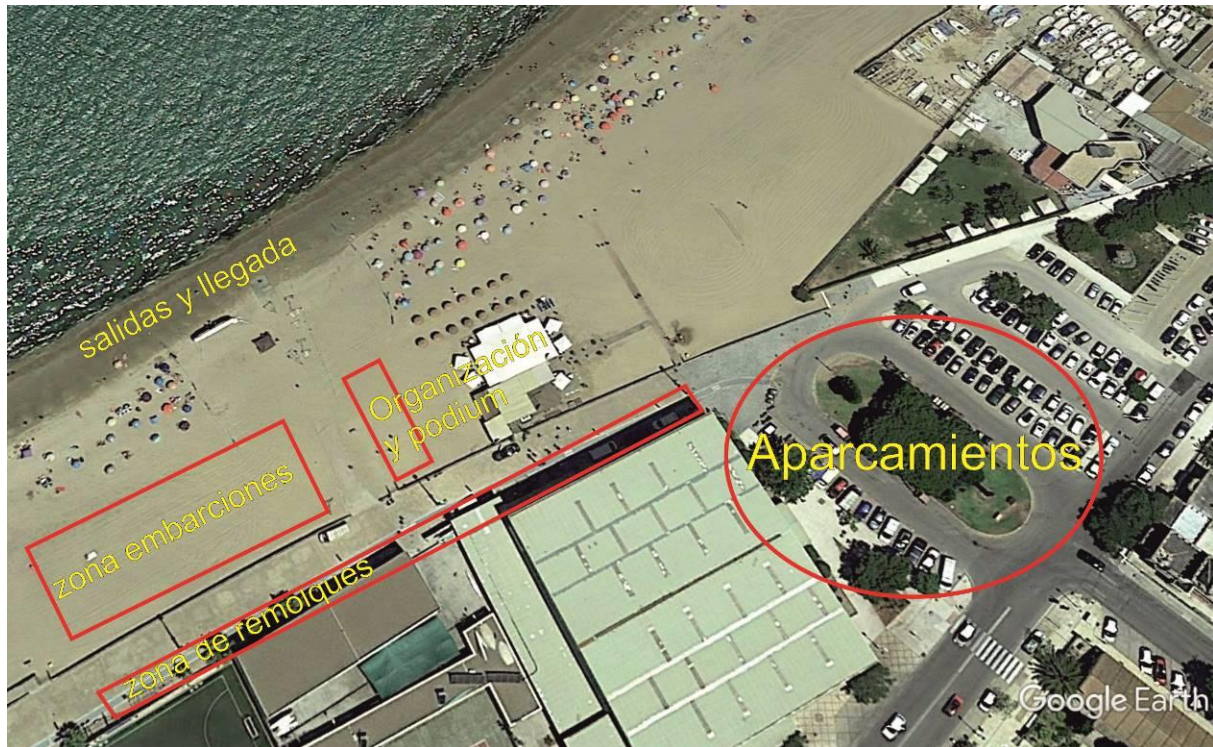

1. La entrada a las instalaciones de Club de Actividades Náuticas Esloira solo está permitida para usar los baños. Queda prohibido el uso de vestuarios y duchas.
2. La recogida de dorsales y reunión de delegados se realiza en la playa, en la carpa de organización.
3. El aparcamiento estará reservado para furgonetas de clubes y vehículos que porten alguna embarcación, se controlará el acceso hasta completar el aforo o una vez comience la competición.
4. La comida se entrega al delegado del club a lo largo de la jornada.
5. Se recomienda que todas las personas que asistan a la competición se midan su temperatura corporal en su domicilio antes de desplazarse al lugar donde se desarrolla la competición. En el caso de superar la temperatura de 37,5 grados, se recomienda no acudir a la competición.
6. No se permitirá la entrada a la instalación a toda persona que supere la temperatura de 37,5 grados, ni a las personas que viajen con ésta en el mismo vehículo.
7. En la recogida de dorsales el jefe de equipo de cada club deberá entregar los Formularios de Localización Personal (Anexo II) de todos los deportistas, técnicos y personal de apoyo del club que acuda a la competición.

8. En todo momento será obligatorio el uso de la mascarilla, a excepción de cuando el deportista vaya a embarcar. Una vez desembarque el deportista, éste se deberá poner nuevamente la mascarilla.
9. Los participantes deberán mantener la distancia de seguridad en todo momento.
10. La ceremonia de premiación se realizará en la playa, en la zona habilitada por la organización. Sólo los deportistas premiados podrán estar en la zona de podio.
11. Se recomienda que los clubes acudan a la competición con material de desinfección para aquellos deportistas que compartan equipamiento.
12. Esta normativa así como todas las medidas recogidas en el Anexo I podrán verse modificadas según las recomendaciones/obligaciones de las Autoridades Sanitarias.

## 13. ANEXO II - FORMULARIO DE LOCALIZACIÓN PERSONAL (FLP)

A SER COMPLETADO POR TODOS LOS PARTICIPANTES DEL EVENTO.

NOMBRE TAL COMO APARECEN EN EL PASAPORTE U OTRO DOCUMENTO DE IDENTIDAD:

\_\_\_\_\_

DIRECCIÓN DURANTE LA COMPETICIÓN (CALLE/APARTAMENTO/CIUDAD/NÚMERO POSTAL/PAÍS):

\_\_\_\_\_  
\_\_\_\_\_

NÚMERO DE TELÉFONO: \_\_\_\_\_

CORREO ELECTRÓNICO: \_\_\_\_\_

PAÍSES/CCAA QUE VISITASTE O DONDE ESTUVISTE EN LOS ÚLTIMOS 14 DÍAS

\_\_\_\_\_

ASISTE EN CALIDAD DE (DEPORTISTA, TÉCNICO, DELEGADO, ÁRBITRO, TRABAJADOR<sup>1</sup>, ETC.):

\_\_\_\_\_

**EN LOS ÚLTIMOS 14 DÍAS...**

	PREGUNTAS	SI	NO
1	¿TUVO CONTACTO CERCANO CON ALGUIEN DIAGNOSTICADO CON LA ENFERMEDAD COVID- 19		
2	¿PROPORCIONÓ ATENCIÓN DIRECTA A PACIENTES DE COVID- 19?		
3	¿VISITÓ O PERMANECIÓ EN UN AMBIENTE CERRADO CON ALGÚN PACIENTE CON LA ENFERMEDAD COVID-19?		
4	¿TRABAJÓ/ESTUDIÓ DE FORMA CERCANA O COMPARTIENDO EL MISMO AMBIENTE LABORAL O DE CLASE CON PACIENTES DE COVID- 19?		
5	¿HA VIAJADO CON UN PACIENTE COVID- 9 EN CUALQUIER MEDIO DE TRANSPORTE?		
6	¿HA VIVIDO EN LA MISMA CASA QUE UN PACIENTE COVID- 9?		

ESTA INFORMACIÓN SE PODRÁ COMPARTIR CON LAS AUTORIDADES LOCALES DE SALUD PÚBLICA PARA PERMITIR UN RÁPIDO RASTREO DE CONTACTOS SI UN PARTICIPANTE EN EL EVENTO SUFRE LA ENFERMEDAD COVID-19 O LLEGÓ EN CONTACTO CON UN CASO CONFIRMADO

EN \_\_\_\_\_ A \_\_\_\_\_ DE \_\_\_\_\_ DE 20\_\_

FDO. \_\_\_\_\_ (EN CASO DE MENORES FIRMA DEL TUTOR)

Indicar la función a desempeñar (logística, piloto, gestión de resultados, consigna, números, etc.)

\_\_\_\_\_